

# ESRN N° 72- J. F. Kennedy

---

## Informe Edificio

Zona AVO

10/05/2018



Cinco Saltos , 10 de mayo 2018

**Departamento de Salud en la Escuela UnTER**  
**Zona AVO**  
**Informe edilicio**

---

<b>Edificio compartido:</b>	<b>ESRN N° 72 y CEM N° 90- Instituto de vitivinicultura</b>
-----------------------------	---

---

<b>Total de estudiantes:</b>	<b>700 estudiantes aprox.</b>
------------------------------	-------------------------------

---

<b>Total trabajadores/as :</b>	<b>90 docentes y personal no docente, aprox.</b>
--------------------------------	--

---

Durante el día 9 de mayo del corriente año, miembros de Un TER Central : Claudia Asencio secretaria de Salud en la Escuela , José Luis Burgos secretario de Nivel medio , Pedro Desima delegado salud zona AVO y seccional Cinco Saltos : Silvana Lagos, docentes de establecimiento Lorena Mora y Silvia Canteros, con la presencia una representante de padres/madres Hortensia Navarrete y la presidenta del centro estudiantes , se realizó una recorrida por la institución observando las irregularidades edilicias que a continuación se detallan.

En el mismo sentido la Secretaria de Estado de Trabajo de la provincia de Río Negro, el día 3 de mayo, realizó una inspección ocular , informe detallado mediante acta 434 146.

Informe con el cual desde UnTER, tal lo observado, coincidimos.

Ante los factores de riesgo detectados, requerimos inmediata intervención, especificando plan de obra , plazos de ejecución y certificación de obra.

En términos generales se puede inferir:

- La institución escolar presenta serias fallencias edilicias, expuesta a diversos factores de riesgo de distinta índole. Situación que se reafirme ante accidentes acaecidos por estudiantes y docentes.
- Los/as docentes manifestaron problemas de iluminación en gran parte de la Escuela como también denuncias de alumnos por accidentes con la escalera (un profesor se accidentó también). Algunos alumnos y alumnas se encontraron con infección urinaria por el uso de los baños en pésimas condiciones. Portereros comentaron la falta de alimentos e insumos de limpieza que no llegan en tiempo y forma.
- En toda la escuela no se observó ningún extintor.

#### PLANTA ALTA

##### 1- Aulas:

a) **Paredes y techos:** techos y paredes con Humedad, desprendimiento de revoque .

**Aula:** grieta pronunciada que se va desplazando, se desconoce el riesgo estructural. Ya fue reparado y continúa abriéndose.

b) **Ventanas:** faltante y/o de vidrios rotos (algunas sujetas con alambre y/o cartones) ; ventanas fijas con marcos soldados; ventanas desamuradas . Marcos deteriorados y/o corrosión.

Avda. Roca, 595 (8332), Gral. Roca – FiskeMenuco, Río Negro

[saludenlaescuela@unter.org.ar](mailto:saludenlaescuela@unter.org.ar) • [www.unter.org.ar](http://www.unter.org.ar)

Según manifestación de docentes y estudiante durante los días de viento se deben desplazar al lado contrario del aula, por el riesgo que ello ocasiona.

- c) **Puertas:** rotas y /o caídas con cual se dificulta abrir y/o cerrar, sin picaportes, falta de vidrios en la puerta.
- d) **Escasa Luminosidad:** falta reposición de tubos, protección en los mismos.
- e) **Riesgo eléctrico:** debido a la humedad en el techo y paredes.
- f) **Calefacción.** Calefactores en malas condiciones, pared manchada debido a la combustión, muchos apagados.

## 2- Pasillos

- a) **seguridad:** sin señalizar, sin luces de emergencia; falta extintores.
- b) **puerta y salida emergencia planta: sin** barral anti pánico, sin señalizar.
- c) **Luminarias** sin tapas; bocas de electricidad.
- d) **Techos humedad.**
- e) **Sector contiguo a la puerta de emergencia (baños clausurados):** techo y paredes muy deterioradas con desprendimiento de mampostería.
- f) **puertas con vidrios rotos**

3- **Escaleras.** no cuentan con antideslizantes, una parte sin pasamano, sin señalización, ni luces de emergencia.

- a) **Tablero eléctrico general** para este sector sin señalizar. Boca eléctrica con cables desprotegidos.

## PLANTA BAJA.

4- **Entrada :**

5- **Pasillo:** humedad, falta de señalización de emergencia.

6- **SUM:** humedad techos y paredes con desprendimiento de mampostería. Machas de combustión en pared.

7- **Aulas:** similar al detalle de planta alta; cables sin contener, llaves y cajas de luz deterioradas.

8- **Preceptoría.** calefactor dañado, sin funcionamiento. Reclamo que lleva varios años.

9- **Dirección** falta de espacio , reacondicionar el sector , retirar material en desuso.

## 10 Cocina /comedor:

- a) La cocina presenta problemas con el horno, hornallas que no funcionan, lavatorio deteriorado, falta de iluminación y ventilación. Falta de insumos para la limpieza.
- b) El comedor no recibe los alimentos en tiempo y forma, algunos alumnos quedan sin comer. Dimensiones muy pequeño.

## 11 Sanitarios

- a) **Baños estudiantes:** falta de grifería, humedad en techos, olor nauseabundo, deterioro y/o falta de puertas. Los /as Profesores comentaron que es frecuente el ausentismos estudiantil por infecciones urinarias.
- b) **Baño varones** un solo inodoro con puerta. Mingitorios sin división entre los mismos. Falta iluminación
- c) **Baños docentes y personal no docente.** Falta acondicionamiento en general

12- **Patio externo:** salidas obstruidas por escombros, pileta tapada, persianas y parasoles rotos. Producto del estado es frecuente el vandalismo.

## Registro fotográfico

### 1- a) Aulas Planta Alta





1- b) Ventanas





**1- c) Puertas**

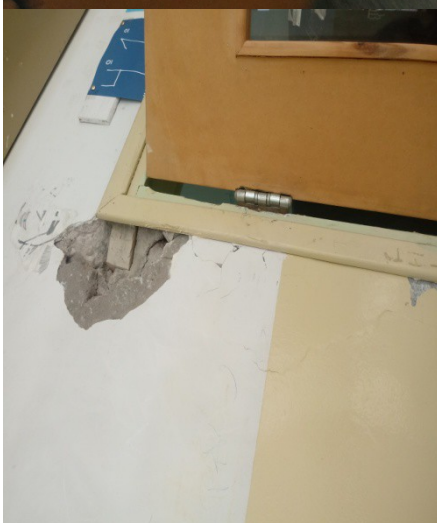

**2-pasillos**

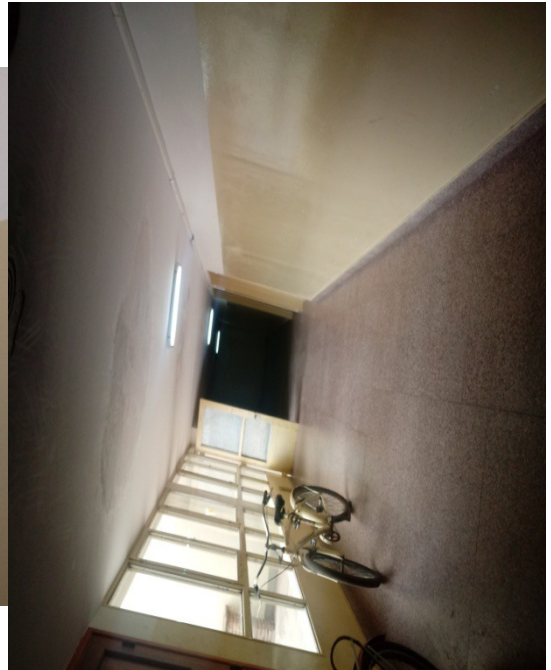



### 3-Escaleras



### 8- Preceptoría





## 10 Cocina/ comedor



## 11-Sanitarios





6- SUM



12- Patio externo



- Se adjunta acta subsecretaria y Estado de Trabajo, acta 434 146 .